UN FABLAB, C'EST QUOI ?

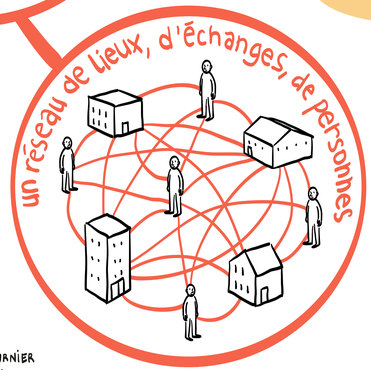

FACLAB
APPRENDRE
CRÉER
PARTAGER

UNIVERSITÉ de Cergy-Pontoise

SCÉNARIO : ANTONIN FOURNIER
DESSIN : BARBARA GOVIN

LE FACLAB :

JE DÉCOUVRE :

le lieu,
la communauté,
les machines...

OUVERT À TOUS

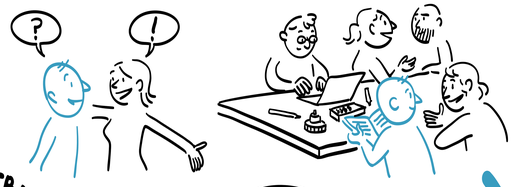

À VOUS DE JOUER !

JE PARTAGE
J'APPRENDS
JE PARTICIPE

DIY
do it yourself

personne d'autre que vous ne pourra le faire !

DIWO
do it with others

PROJETS

je monte ou rejoins un projet

je range et nettoie derrière moi

des savoirs valorisés

CRÉATION

ÉCHANGES

j'aide et donne de mon temps...
...et l'on m'aide en retour !

On sait tous faire quelque chose !

ATELIERS

j'anime ou je participe à des ateliers

mettre en commun

Les repas collectifs

tu peux m'aider ?

Autant "sachants" qu'"apprenants"

DOCUMENTER

POURQUOI ?

Pour alimenter cette grande bibliothèque de savoirs communs dont nous sommes les livres,

Pour que les projets puissent être reproduits et qu'ils bénéficient de l'intelligence collective,

Pour enrichir les ateliers et que d'autres puissent prendre le relais et en animer également,

Pour participer et garder le fil.

PAR QUI ?

Par tous ceux qui fréquentent le FacLab et mènent des projets.

COMMENT ?

En rédigeant, sur ordinateur ou à la main, des textes explicatifs et en les accompagnant de visuels, photos, vidéos, plans...

OÙ ? Sur doc.faclab.org

UN FABLAB, C'EST QUOI ?

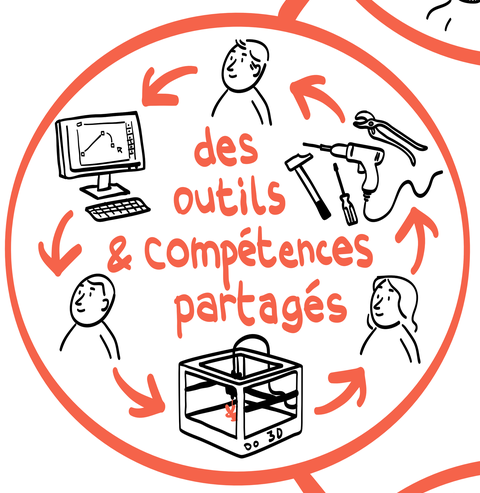

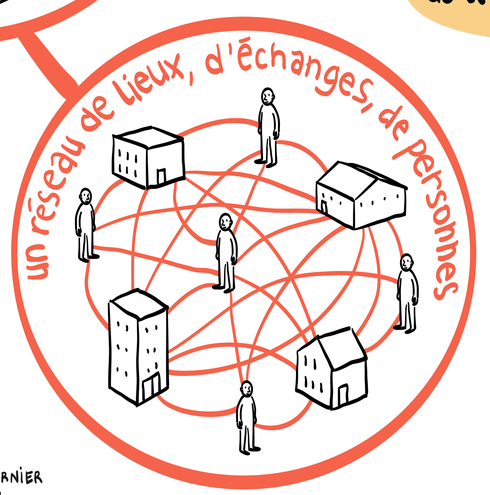

LE FACLAB :

JE DÉCOUVRE :

le lieu,
la communauté,
les machines...

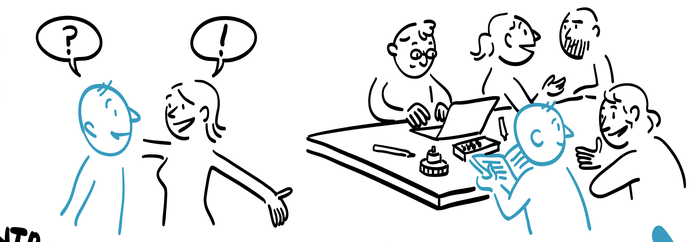

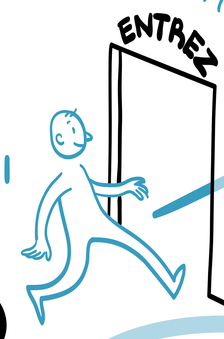

OUVERT À TOUS

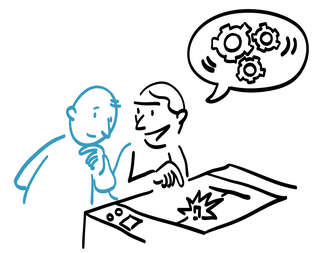

À VOUS DE JOUER !

JE PARTAGE

J'APPRENDS

JE PARTICIPE

PROJETS

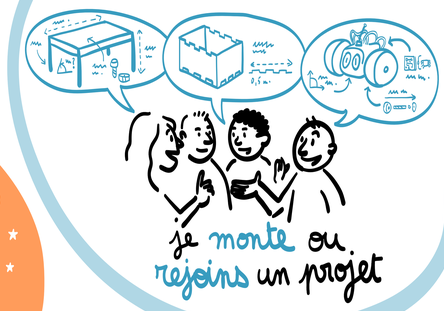

je monte ou rejoins un projet

DIY
do it yourself

personne d'autre que vous ne pourra le faire !

DIWO
do it with others

LES NOCTURNES DU LAB

je range et nettoie derrière moi

des savoirs valorisés

CRÉATION

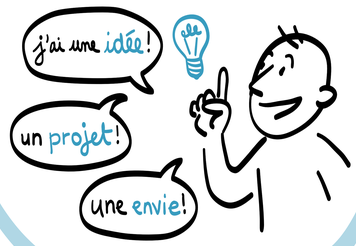

ÉCHANGES

j'aide et donne de mon temps...
...et l'on m'aide en retour !

On sait tous faire quelque chose !

ATELIERS

j'anime ou je participe à des ateliers

Autant "sachants" qu'"apprenants"

mettre en commun

Les repas collectifs

tu peux m'aider ?

FACLAB
APPRENDRE
CRÉER
PARTAGER

UNIVERSITÉ de Cergy-Pontoise

CC BY NC SA

SCÉNARIO : ANTONIN FOURNIER
DESSIN : BARBARA GOVIN

UN FABLAB, C'EST QUOI ?

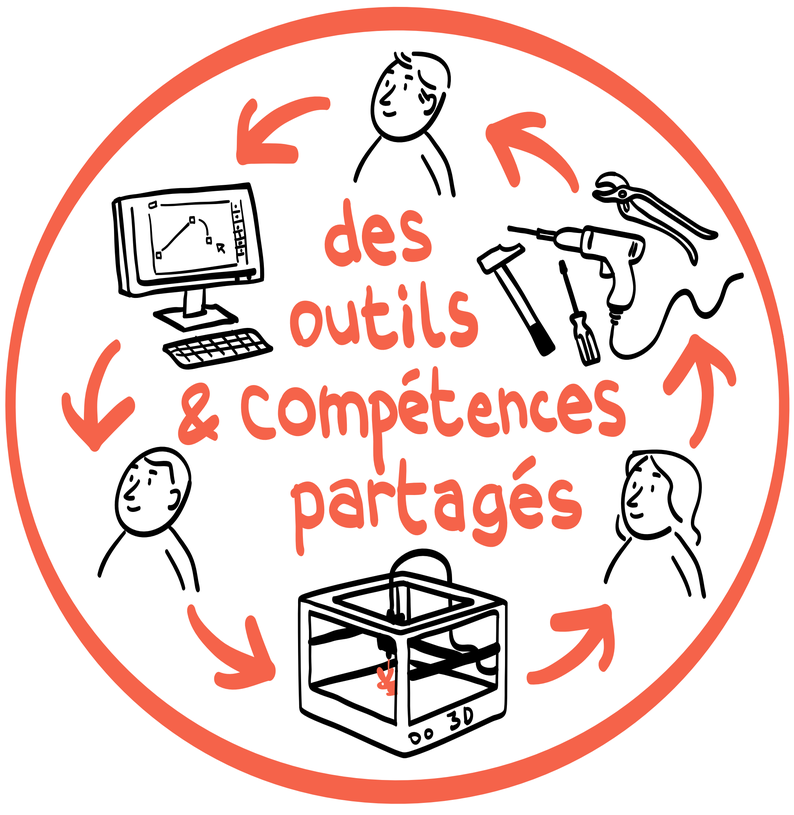

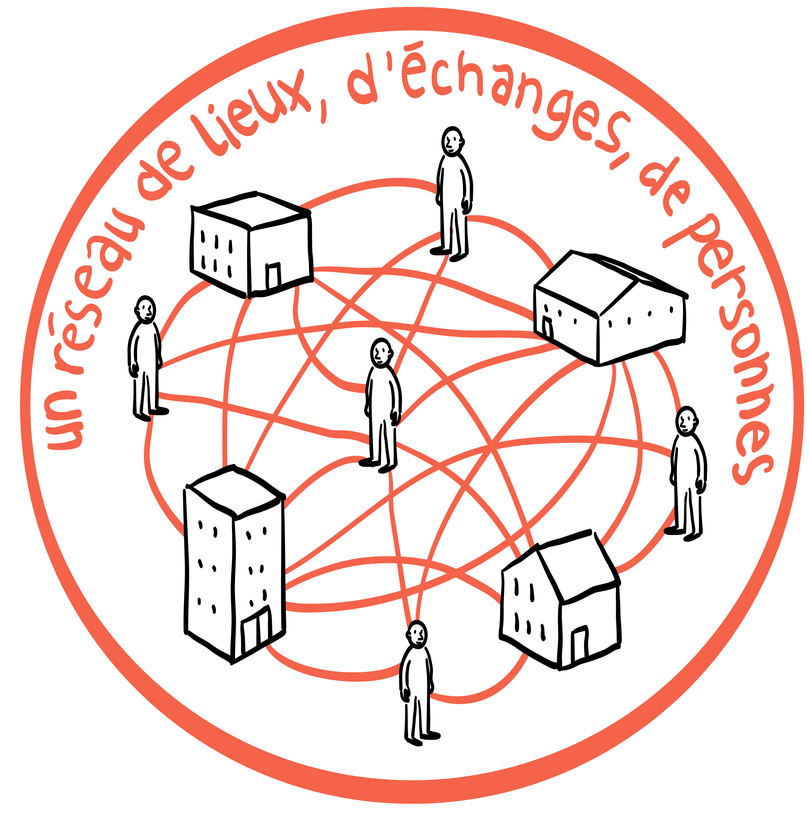

CC BY NC SA

SCÉNARIO : ANTONIN FOURNIER
DESSIN : BARBARA GOVIN